

令和6年度 園児募集要項

(1号認定・新2号認定用)

本園は、令和4年4月1日より、平成27年4月1日から施行された「子ども・子育て支援新制度」の「幼稚園型認定こども園」へ移行しました。

本紙は、1号認定・新2号認定の方の募集要項となっています。

記載されている内容をよく読んでいただいた上で入園願書をご提出ください。

学校法人グリーン学園 認定こども園 安井幼稚園

〒662-0044 兵庫県西宮市平松町6番7号

TEL 0798 (34) 0607 FAX 0798 (36) 3618

ホームページ <https://www.yasui.ed.jp>



ご家庭で大切に育てられた子ども達が、桜咲く4月には幼稚園に入園される適齢期を迎えられます。

子どもにとって初めての集団生活の場となる幼稚園では、さまざまな人との関わりを通して、心を育てる場となります。

安井幼稚園では、この幼児期に「将来つまずいても自分の力で歩いていけるように」、また、「どの子どもしっかりと大地に根がはれるように」、人間形成の基礎を培うよう取り組んでまいります。

本園の教育目標

すべての活動に意欲的に取り組み、やりぬく子ども

基本的な生活習慣の守れる子ども

だれとでも仲良く遊ぶことのできる子ども

自然や命を大切に、思いやりのある子ども

思っていること、考えていることを素直に表現できる子ども

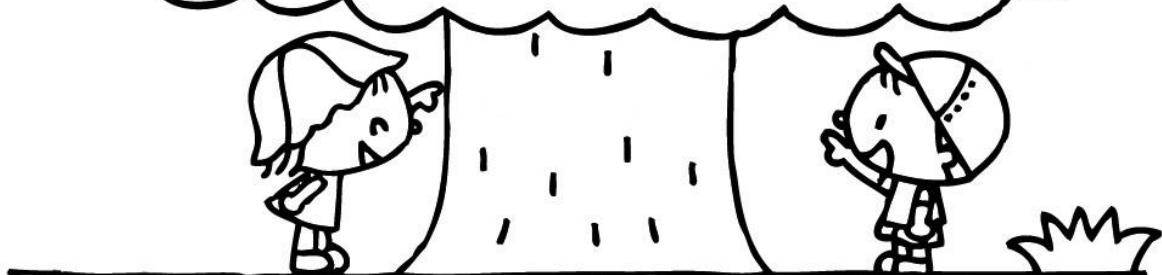

認定の種類について

1号認定 (新2号 認定を含む)

幼稚園標準教育を希望する3歳以上の子どもがいる世帯。

また、その中でも保育に必要な事由(保護者の就労※1、妊娠、出産、疾病、障害など)に該当する3歳以上の子どもがいる世帯は、1号認定に加えて新2号認定も受けられる。

※1 週3日以上かつ週16時間以上勤務の方

預かり保育の利用料が月額11,300円を上限に償還払いにて無償化の対象となります。

詳しくは、下記QRコードをご参考ください。



2号認定

保育に必要な事由(保護者の就労、妊娠、出産、疾病、障害など)に該当し、長時間保育を必要とする3歳以上の子どもがいる世帯。

※当園の2号認定は連携施設である「安井ゆりの花保育園」の園児を受け入れるための枠となっています。枠が空いた場合は、園の判断により、外部調整もしくは新2号認定として入園された方の中から抽選で選定させていただきます。

園児募集について

募 集 人 員				
保育年数	学年	該当する生年月日	1号認定	2号認定
2年保育	年中児	平成31年4月2日～令和2年4月1日	6名	-
3年保育	年少児	令和2年4月2日～令和3年4月1日	74名	10名

※1号認定には新2号認定を含みます。

※2年保育の2号認定は募集いたしません。

幼 稚 園 見 学

見学可能日 9月1日(金)～9月28日(木) (平日のみ)

時 間 9:30～18:00の間、見学が可能です。

※園舎内には入れませんが、9月2日(土)、9月16日(土)の園庭開放日でも見学していただいたり、園庭で遊んでいただくことが可能です。(10:00～12:00)

※親子で来園していただいても結構です。

※園舎内の見学が可能です。保育室への入室はご遠慮ください。

※募集要項や願書が必要な方は200円頂戴いたします。

幼 稚 園 説 明 会

下記の日程で幼稚園本館にて行います。(ホームページより事前予約が必要です)

入園を希望される方、ご質問等がある方は是非ご参加ください。

9月9日(土)	9:30～11:30
---------	------------

※各ご家庭1人。 ※なるべくお子さまはご家庭で見えていただくようご協力お願いします。

願書受付・面接

日時 9月29日(金)

保護者の方は私立幼稚園である本園の教育方針に賛同の上、協力していただくことが入園の前提となります。同封してある別紙「重要事項説明書同意書提出のお願い」のQRコードから重要事項説明書を熟読していただき、同意書に署名捺印のうえ入園手続きの際ご提出ください。

以下の区分をご確認の上、該当する区分の時間帯に受付、面接にでお越しください。

区分	受付枠	概要
①	優先①	在園児の弟妹関係、兄姉・父母が当園を卒園された方 ※通園バス利用可
②	優先②	わくわく幼稚園2歳児コース、わくわく幼稚園3歳児コースに在園されている方 ※通園バス利用可
③	一般	徒歩通園専願の方
④	一般	通園バス利用の専願の方
⑤	一般	他園との併願の方 ※通園バス利用可

専願	当園を第1志望とし、内定すれば当園へ入園される場合
併願	内定したとしても入園が前提でないので、他の幼稚園、保育園、認定こども園を第1志望としている場合やまだ迷っている場合

2号認定に空きが出て在園児から選定することとなった場合、新2号認定から2号認定へ変更をご希望される方は、願書の希望欄の新2号認定を○で囲み『空きがある場合2号認定を希望』にチェックを入れてください。(西宮市への申請は不要です)

【区分ごとの受付、面接時間】

《時間を過ぎますと受付することができません》

区分	願書受付	面接
①	8：00～8：30(保護者のみ来園)	10：30～12：00
②	8：15～8：30(保護者のみ来園)	※受付時に面接時間をお知らせします
③	8：45～9：00	9：00～10：00
④	9：45～10：00	10：00～10：30
⑤	13：15～13：30	13：30～14：00

※通園バスは基本ルートがありますので、事前にご確認ください。

※願書受け取りの際、願書渡し控えに通園方法を記入していただきます。

ご記入後に変更がある場合は、9月29日(木)の16:00までにご連絡ください。

願書受付日当日の変更は受けかねますのでご了承ください。

また、入園後にお引越し以外の理由での徒歩通園から通園バス利用への変更はできかねます。

区分①(優先①)

願書受付 8：00～8：30(保護者のみ来園)

面接 10：30～12：00

受付時に、面接時間を記入した控えをお渡しします。

面接はお子さまと一緒にお願いします。

特別な事情により、面接時間に来園できない場合は、事前にご相談ください。

区分②(優先②)

願書受付 8：15～8：30(保護者のみ来園)

面接 10：30～12：00

受付時に、面接時間を記入した控えをお渡しします。

面接はお子さまと一緒にお願いします。

特別な事情により、面接時間に来園できない場合は、事前にご相談ください。

区分③(徒歩通園専願の方)

願書受付時間にお子さまと一緒にお願いします。

受付終了後そのまま面接を行います。

定員を超える受付となった場合は抽選を行い、内定された方はそのまま面接から入園手続きとなります。

区分④(通園バス利用の専願の方)

徒歩通園専願枠で定員を超えた場合は受付できません。

9：15頃に募集人数をホームページより公表しますので、募集枠があることをご確認の上、受付時間に遅れないようにお子さまと一緒にお願いします。

定員を超える受付となった場合は抽選を行い、内定された方はそのまま面接から入園手続きとなります。

区分⑤(他園との併願の方)

通園バス利用専願枠で定員を超えた場合は受付できません。

11：00頃に募集人数をホームページより公表しますので、募集枠があることをご確認の上、受付時間に遅れないようにお子さまと一緒にお願いします。

定員を超える受付となった場合は抽選を行い、内定された方はそのまま面接から入園手続きとなります。

入 園 手 続 き

日時 9月29日(金)

願書受付後、受付番号票と重要事項説明書同意書を提出いただき面接を行います。面接後そのまま入園手続きとなりますので、下記費用を納入し、入園許可証をお受け取りください。

入園受入準備費
教育・保育環境充実費
入園検定料

P.7参照

入 園 に あ た っ て

○集団生活を行うにあたって、お子さまについて気になることがありましたら、事前面談を行いますので必ず9月22日(金)までにご連絡ください。(健康面・発達状態・アレルギー等)

○令和6年度につきましては、お子様に専任補助が必要な方については、人員が足りない状態ですので、大変申し訳ございませんが受付できません。ご了承ください。

【本園ご利用にあたっての料金一覧】

入園受付時の費用		
種別	3年保育、2年保育共通	納入日
入園受入準備費	70,000円	9月29日(金)
教育・保育環境充実費	20,000円	
入園検定料	3,000円	

※現金でご用意ください。

※引越し等の理由であれば、証明できるものを提出していただくことにより「教育・保育環境充実費」を返金いたします。

入園準備にかかる費用			
種別	3年保育	2年保育	備考
制服関係一式	約25,000円		※1
保育用品一式	約20,000円	約23,000円	4月に引渡し

※一通り揃えた場合の目安の金額です。購入品や数量により金額は異なります。

ただし、物価の高騰により価格改定が予想されます。

※1 3月23日(土)の新入園児1日保育日に「制服関係一式」と「保育用品一式」をお渡ししますが、「制服関係一式」に係る費用は商品をお受け取りの際に業者の方へ現金でお支払いください。

毎月の利用者負担額

1号認定(新2号認定を含む) ※下記の金額は変更となる場合があります。

種別	料金	備考
保育料	0円	幼児教育・保育の無償化のため
教育活動費	2,000円	※1
給食費	1食410円	主食費140円、副食費270円※2
保護者会費	500円	全員保護者会に加入
通園バス利用料※3	2,200円	片道のみ利用(利用者のみ)
	3,850円	往復の利用(利用者のみ)

※1 「教育活動費」は月刊絵本や夏休みの活動日記等の教材費や遠足・園外保育・お泊まり保育等の必要経費に充当します。また、保育時間内において、週1回の幼児体育の専任講師による指導についても教育活動費を充てていきます。

※2 西宮市より副食費が免除される場合があります。

※3 初回のみバス協力金として5,500円徴収させていただきます。

進級時にかかる費用		
	費用	備考
年少→年中	約 4,900 円	カラー帽子、エプロン、出席ノート、マーカー、名札等
年中→年長	約 1,900 円	カラー帽子、出席ノート、粘土半個、名札等

※上記の金額は全て注文された場合の金額です。

ただし、物価の高騰により価格改定が予想されます。

納 入 方 法

アプリにてお知らせする当月ご利用代金を、ご指定の銀行より毎月翌月27日に引き落としさせていただきます。

※納入金が2ヶ月未納の場合や園の方針に従っていただけない場合は、契約を解除させていただきますことがあります。その際、在籍中の未納金はお支払いいただくこととなりますのでご了承ください。

入園までの流れ		
日時	内容	備考
9/1(金)～9/28(木)	募集要項・願書配布、幼稚園見学	9月28日(木)16:00まで
9月9日(土)	幼稚園説明会	3ページ参照
9月29日(金)	願書受付、面接、入園手続き	-
1月13日(土)	入園説明会、制服合わせ、用品選び	認定書類、銀行関係書類提出
2月3日(土)	アレルギー面談	該当者のみ
3月23日(土)	新入園児1日保育	制服、用品渡し
4月11日(木)	入園式	予定

認定の手続きについて

住民票の所在地の市町村から「子ども・子育て支援新制度」における支給認定を受ける必要がありますので、9月29日(金)の入園手続きの際「幼稚園・認定こども園【1号】+ 預かり保育等の無償化【新2号・新3号】申請書」をお渡しします。

1号認定申請	「幼稚園・認定こども園【1号】+ 預かり保育等の無償化【新2号・新3号】申請書」の表面のみ	提出日 1月13日(土)
新2号認定申請	「幼稚園・認定こども園【1号】+ 預かり保育等の無償化【新2号・新3号】申請書」の表裏、父母の勤務証明書	

※ 書類は全て当園へご提出ください

そ の 他

- 朝7時の段階、または保育中に西宮市に警報（大雨、洪水、暴風、暴風雪、大雪）が発令された場合、幼稚園が休園となります。
朝7時の段階で警報が継続されている場合は、「連絡アプリ」から休園のお知らせをします。
保育中に発令された場合も休園となりますので、「連絡アプリ」からお迎えの連絡をさせていただきます。
ただし、1号認定で勤務証明書を提出されている方、または新2号認定の方でどうしても保育が必要な方に限り、特別預かり保育を行います。
- 体調が悪くなった場合はお母様へ電話連絡し、繋がらない場合はお父様または職場へ連絡させていただきます。
- 当園は住宅地にあり周辺道路が狭くなっていますので、登降園に自転車や車、タクシーの利用は禁止です。地域の方や、近隣住民の方々のご協力のもとで子ども達が育っていることをご理解ください。
ただし、幼稚園教育時間の開始と終了時間以外の自転車でのお迎えは可能です。（早退、預かり保育利用時、課外教室利用時等）
- 感染症の蔓延状況により行事等が中止や変更となる場合があります。