

# 令和7年度 園児募集要項

(1号認定・新2号認定用)

本園は、令和4年4月1日より、平成27年4月1日から施行された「子ども・子育て支援新制度」の「幼稚園型認定こども園」へ移行しました。

本紙は、1号認定・新2号認定の方の募集要項となっています。

記載されている内容をよく読んでいただいた上で入園願書をご提出ください。

## 学校法人グリーン学園 認定こども園 安井幼稚園

〒662-0044 兵庫県西宮市平松町6番7号

TEL 0798 (34) 0607 FAX 0798 (36) 3618

ホームページ <https://www.yasui.ed.jp>



ご家庭で大切に育てられたお子さまが、桜咲く4月には幼稚園に入園される適齢期を迎えられます。

子どもにとって初めての集団生活の場となる幼稚園では、さまざまな人との関わりを通して、心を育てる場となります。

安井幼稚園では、この幼児期に「将来つまずいても自分の力で歩いていけるように」、また、「どの子どもしっかりと大地に根がはれるように」、人間形成の基礎を培うよう取り組んでまいります。

### 本園の教育目標

すべての活動に意欲的に取り組み、やりぬく子ども

基本的な生活習慣の守れる子ども

だれとでも仲良く遊ぶことのできる子ども

自然や命を大切に、思いやりのある子ども

思っていること、考えていることを素直に表現できる子ども

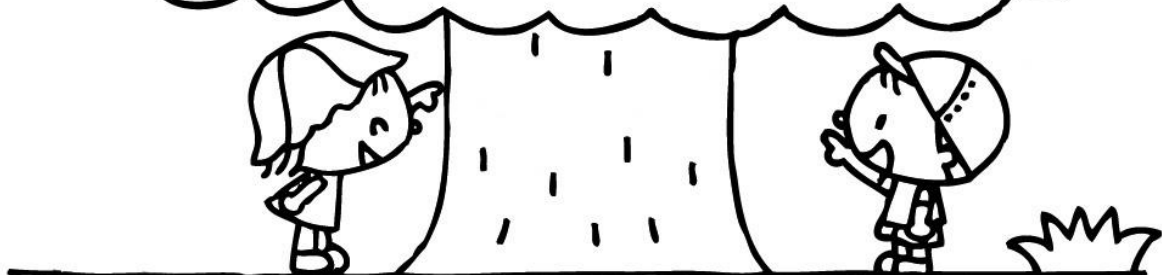

## 認定の種類について

### 1号認定 (新2号 認定を含む)

幼稚園標準教育を希望する3歳以上の子どもがいる世帯。

また、その中でも保育に必要な事由(保護者の就労※1、妊娠、出産、疾病、障害など)に該当する3歳以上の子どもがいる世帯は、1号認定に加えて新2号認定も受けられます。

※1 就労の方は週3日以上かつ週16時間以上勤務の方に限ります。  
預かり保育の利用料が月額11,300円を上限に償還払いにて無償化の対象となります。

詳しくは、下記QRコードをご参考ください。



### 2号認定

保育に必要な事由(保護者の就労、妊娠、出産、疾病、障害など)に該当し、長時間保育を必要とする3歳以上の子どもがいる世帯。

※就労の方は週3日以上かつ週16時間以上勤務の方に限ります。

## 園児募集について

募 集 人 員				
保育年数	該当する生年月日	1号認定	2号認定	安井ゆりの花
1年保育	令和元年4月2日～令和2年4月1日	お問い合わせください		-
2年保育	令和2年4月2日～令和3年4月1日	若干名		-
3年保育	令和3年4月2日～令和4年4月1日	50名		10名

※1年保育は転園のみの受付となります。

※1号認定には新2号認定を含みます。

※父母が就労されている方で2号認定をご希望の方は、1号認定として入園後に5月より移行することができますが、お子さまの育ちや体調を最優先し、幼稚園の運営にご理解いただける方に限ります。詳しくは園にお尋ねください。

※西宮市への2号認定の申請は必要ありません。入園後に園内で切替を行います。

### 幼 稚 園 見 学

見学可能日 8月30日(金)～9月30日(月) (平日のみ)

時 間 9:30～18:00の間、見学が可能です。

※9月7日(土)、9月21日(土)は園庭開放日となっており、園舎内には入れませんが、見学したり園庭で遊んでいただくことが可能です。

(雨天決行10:00～12:00)

※ぜひお子さまと一緒にお願いします。

※園舎の見学は可能ですが、保育室への入室はご遠慮ください。

※募集要項や願書が必要な方は200円頂戴いたします。

※最終日の9月30日(月)は16:00までとします。

### 幼 稚 園 説 明 会

下記の日程で幼稚園本館にて行います。(ホームページより事前予約が必要です)  
入園を希望される方、ご質問等がある方は是非ご参加ください。

9月14日(土)	9:30 ~ 11:30頃
----------	---------------

※各ご家庭1人。

※なるべくお子さまはご家庭で見えていただくようご協力をお願いします。

## 願書受付・面接

日時 10月1日(火)

保護者の方は私立幼稚園である本園の教育方針に賛同の上、協力していただくことが入園の前提となります。同封してある別紙「重要事項説明書同意書提出のお願い」のQRコードから重要事項説明書を熟読していただき、同意書に署名捺印のうえ入園手続きの際ご提出ください。

以下の区分をご確認の上、該当する区分の時間帯に受付、面接にお越しください。

区分	受付枠	概要
①	優先①	在園児の弟妹関係、兄弟・父母が当園を卒園された方 ※通園バス利用可
②	優先②	わくわく幼稚園2歳児コース、わくわく幼稚園3歳児コースに在園されている方 ※通園バス利用可
③	一般	徒歩通園専願の方
④	一般	通園バス利用の専願の方
⑤	一般	他園との併願の方 ※通園バス利用可

※令和6年度のわくわく幼稚園2歳児コースに抽選漏れされた方が、令和7年度入園の募集で抽選漏れによる受付待ちとなった場合は、空きができ次第優先的に受付いたします。「願書渡し控え」の「わくわく幼稚園2歳児コースを抽選漏れ(令和6年3月度)」欄にチェックをお願いします。

専願	当園を第1志望とし、内定すれば当園へ入園される場合
併願	内定したとしても入園が前提でないので、他の幼稚園、保育園、認定こども園を第1志望としている場合やまだ迷っている場合

入園後に園が募集した際、新2号認定から2号認定へ変更をご希望される方は、願書の希望欄の新2号認定を○で囲み『空きがある場合2号認定を希望』にチェックを入れてください。(西宮市への申請は不要です)

## 【区分ごとの受付、面接時間】

《時間を過ぎますと受付することができません》

区分	願書受付	面 接
①	8:00~8:30(保護者のみ来園)	10:30~12:00
②	8:15~8:30(保護者のみ来園)	※受付時に面接時間をお知らせします
③	8:45~9:00	9:00~10:00
④	9:45~10:00	10:00~10:30
⑤	13:15~13:30	13:30~14:00

※通園バスは基本ルートがありますので、事前にご確認ください。

※願書受け取りの際、願書渡し控えに通園方法を記入していただきます。

ご記入後に変更がある場合は、9月30日(月)の16:00までにご連絡ください。

願書受付日当日の変更は受けかねますのでご了承ください。

また、入園後にお引越しい以外の理由での徒歩通園から通園バス利用への変更はできかねます。

※面接時に4月からの多数による集団生活が本人にとって適切な時期かどうか判断が難しい場合、後日臨床心理士を交えて再度面接を行い、職員体制を含めて考慮した上で入園の可否や延期を判断させていただきます。

### 区分①(優先①)

願書受付 8:00~8:30(保護者のみ来園)

面 接 10:30~12:00

受付時に、面接時間を記入した控えをお渡しします。

面接はお子さまと一緒にお願いします。

特別な事情により、面接時間に来園できない場合は、事前にご相談ください。

### 区分②(優先②)

願書受付 8:15~8:30(保護者のみ来園)

面 接 10:30~12:00

受付時に、面接時間を記入した控えをお渡しします。

面接はお子さまと一緒にお願いします。

特別な事情により、面接時間に来園できない場合は、事前にご相談ください。

### 区分③(徒歩通園専願の方)

願書受付時間にお子さまと一緒にお願いします。

受付終了後そのまま面接を行います。

募集定員を超える受付となった場合は抽選を行い、内定された方はそのまま面接から入園手続きとなります。

### 区分④(通園バス利用の専願の方)

徒歩通園専願枠で定員を超えた場合は受付できません。

9：15頃に募集人数をホームページより公表しますので、募集枠があることをご確認の上、受付時間に遅れないようにお子さまと一緒にお願いします。

募集定員や各バスコースごとの乗車定員を超える受付となった場合は抽選を行い、内定された方はそのまま面接から入園手続きとなります。

### 区分⑤(他園との併願の方)

通園バス利用専願枠で定員を超えた場合は受付できません。

11：00頃に募集人数をホームページより公表しますので、募集枠があることをご確認の上、受付時間に遅れないようにお子さまと一緒にお願いします。

募集定員を超える受付となった場合は抽選を行い、内定された方はそのまま面接から入園手続きとなります。

## 入園手続き

日時 10月1日(火)

願書受付後、受付番号票と重要事項説明書同意書を提出いただき面接を行います。面接後そのまま入園手続きとなりますので、下記費用を現金で納入し、入園許可証をお受け取りください。

入園受入準備費  
教育・保育環境充実費  
入園検定料

P.7参照

## 入園にあたって

- 集団生活を行うにあたって、お子さまについて気になることがありましたら、事前面談を行いますので必ず9月21日(土)までにご連絡ください。(健康面・発達状態・アレルギー等)
- 令和7年度につきましては、お子さまに専任補助が必要な方については、人員が足りない状態ですので、大変申し訳ございませんが受付できません。ご了承ください。

### 【本園ご利用にあたっての料金一覧】

#### 入園受付時の費用

種別	3年保育	2年保育	1年保育	納入日
入園受入準備費	60,000 円			10月1日 (火)
教育環境充実費	30,000 円	20,000 円	10,000 円	
入園検定料	3,000 円			

※現金にてご納入ください。

※引越し等の理由で後日入園を辞退される場合は、証明できるものを提出していただくことにより「教育環境充実費」を返金いたします。

※特別制度として兄弟姉妹や双子で2人以上が同時在園となる場合は、2人目以降の園児にかかる入園受入準備費を半額免除します。

#### 入園準備にかかる費用

種別	3年保育	2年保育	1年保育	備考
制服関係一式	約 25,000 円			※1
保育用品一式	約 20,000 円	約 23,000 円	約 23,000 円	4月に引渡し
災害共済掛金	約 285 円			年度により変動

※一通り揃えた場合の目安の金額です。購入品や数量により金額は異なります。

ただし、物価の高騰により価格改定が予想されます。

※1 3月22日(土)の新入園児1日保育日に「制服関係一式」と「保育用品一式」をお渡ししますが、「制服関係一式」に係る費用は商品をお受け取りの際に業者の方へ現金でお支払いください。



## 毎月の利用者負担額

1号認定(新2号認定を含む) ※下記の金額は変更となる場合があります。

種別	料金	備考
保育料	0円	幼児教育・保育の無償化のため
教育活動費	1号認定 2,000円 新2号認定 3,000円	※1
給食費	1食 410円	主食費 140円、 副食費 270円※2
保護者会費	500円	全員保護者会に加入
通園バス利用料※3	2,200円	片道みの利用(利用者のみ)
	3,850円	往復の利用(利用者のみ)

※1 「教育活動費」は月刊絵本や夏休みの活動日記等の教材費や遠足・園外保育・お泊まり保育等の必要経費に充当します。また、保育時間内において、週1回の幼児体育の専任講師による指導についても教育活動費を充てていきます。

※2 西宮市より副食費が免除される場合があります。

※3 初回のみバス利用料に加え、協力金として5,500円徴収させていただきます。

## 進級時にかかる費用

	費用	備考
年少→年中	約 4,900円	カラー帽子、エプロン、出席ノート、マーカー、名札等
年中→年長	約 1,900円	カラー帽子、出席ノート、粘土半個、名札等

※上記の金額は全て注文された場合の金額です。

※年度により金額は変更となる場合があります。

## 納入方法

アプリにてお知らせする当月ご利用代金を、ご指定の銀行より毎月翌月27日に引き落としさせていただきます。

※納入金が2ヶ月未納の場合や園の方針に従っていただけない場合は、契約を解除させていただきますことがあります。その際、在籍中の未納金はお支払いいただくこととなりますのでご了承ください。

## 入園までの流れ

日時	内容	備考
8/30(金)~9/30(月)	募集要項・願書配布、幼稚園見学	9月30日(月)16:00まで
9月14日(土)	幼稚園説明会	3ページ参照
10月1日(火)	願書受付、面接、入園手続き	-
1月11日(土)	入園説明会、制服合わせ、用品選び	認定書類、銀行関係書類提出
2月1日(土)	アレルギー面談	該当者のみ
3月22日(土)	新入園児1日保育	制服、用品渡し
4月14日(月)	入園式	予定

## 認定の手続きについて

住民票の所在地の市町村から「子ども・子育て支援新制度」における支給認定を受ける必要がありますので、10月1日(火)の入園手続きの際「幼稚園・認定こども園【1号】+ 預かり保育等の無償化【新2号・新3号】申請書」をお渡しします。

1号認定申請	「幼稚園・認定こども園【1号】+ 預かり保育等の無償化【新2号・新3号】申請書」の表面のみ	提出日 1月11日(土)
新2号認定申請	「幼稚園・認定こども園【1号】+ 預かり保育等の無償化【新2号・新3号】申請書」の表裏、父母の勤務証明書	
2号認定申請	「保育利用申込書兼支給認定申請書(2号・3号認定用)」 ※4月は新2号認定として入園となるため、まずは新2号認定申請を1月11日(土)に行なってください。2号認定の申請は、希望を後日確認させていただき申請書類を園で配布します。	提出日 4月上旬予定 (新2号で入園後5月より移行。 移行要件がありますので、園にお尋ねください。)

**※書類は全て当園へご提出ください。**

## 通 園 方 法

徒歩通園もしくは通園バス利用。(自転車は禁止です)

一斉登降園の時間は駐輪スペースに余裕がございませんので自転車送迎はご遠慮いただいておりますが、その他の時間での自転車送迎は可能です。

(8：25まで、または幼稚園教育時間終了後のきりん組時間のお迎え時)

※通園バス利用をご希望の方は、基本ルートがありますので幼稚園説明会時にご確認ください。

## そ の 他

- 朝7：00の段階、または保育中に西宮市に警報（大雨、洪水、暴風、暴風雪、大雪）が発令された場合、幼稚園が休園となります。  
朝7：00の段階で警報が継続されている場合は、「連絡アプリ」から休園のお知らせをします。  
保育中に発令された場合も休園となりますので、「連絡アプリ」からお迎えの連絡をさせていただきます。  
ただし、1号認定で勤務証明書を提出されている方、または新2号認定の方でどうしても保育が必要な方に限り、特別預かり保育を行います。
- 体調が悪くなった場合はお母様へ電話連絡し、繋がらない場合はお父様または職場へ連絡させていただきます。
- 当園は住宅地にあり周辺道路が狭くなっていますので、登降園に車、タクシーの利用は禁止です。地域の方や、近隣住民の方々のご協力のもとで子ども達が育っていることをご理解ください。
- 感染症の蔓延状況により行事等が中止や変更となる場合があります。

